三建住まいるプラス

株式会社三建神戸事業所がお届けする通信です

2019.09　Vol、79

リフォーム相談お気軽にお問い合わせください!!

＼おうちのお困りごと一覧例／

◎車の排気ガスや、換気扇汚れで外壁が黒くなってきたのでキレイにしたい！

◎そろそろ家に太陽光をつけたい！

◎キッチンなどの設備も古くなってきたので最新のものに取り替えたい！

◎新しい床や壁紙に張り替えたい！

その他にもいろいろ、、

何でもご相談ください！

リフォームで
生まれ変わると、、

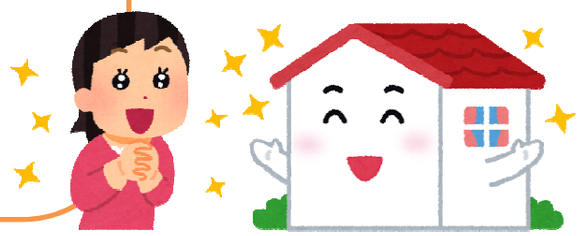

実際の施工写真（浴室編）

タイルの寒いお風呂をリフォーム

タイルのお風呂の寒さを解消しました。
浴槽も広くなり、タイル張りのお風呂から
お掃除のしやすい床にリフォーム。

生涯住み続ける家はいつまでもキレイでありたい！
そんなあなたのお悩みを解決します。
おうちのお困りごとがあればお気軽にご相談ください！

モデルハウスがスマホで気軽に見れるコンテンツが登場！

左のQRコードをカメラで読み取ってみよう！

読み取ったら、画面左下の再生ボタンを押すと、動画が始まります。

3Dモデルハウス
枝吉モデルver

お手持ちのスマホからQRコードを読み取るだけで
枝吉2号地モデルがバーチャル見学できます！
VRでご覧になるには、VRゴーグルと専用アプリが必要です。
https://matterport.com/ja-jp/download-matterport-apps/
専用無料アプリ(matterport)はこちらからご覧下さい。↑

ホームページには小野市王子町のモデルハウスの
バーチャル見学が出来ます！こちらもぜひご覧下さい。

三建神戸　検索

ホームページのコンテンツが
新しくなっています！みてね～

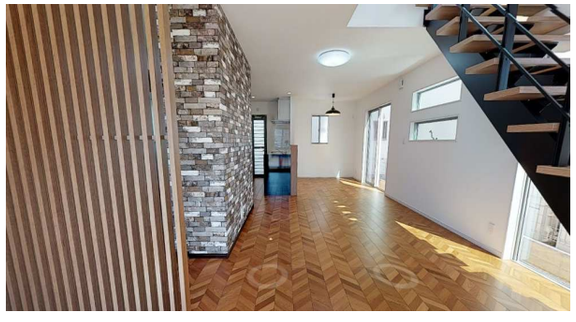

株式会社三建　神戸事業所
TEL/ 078-921-6880
〒651-2143
兵庫県神戸市西区丸塚１丁目 22-19
営業時間 / 9：00 ～ 18：00
定休日 / 水曜日

手作り雑貨の販売ブースもあります。お気軽にお立ち寄りくださいませ！

住宅にこそ安全を確かめられる【構造計算】が必要だと当社は考えます!!

デザイン+耐震住宅SmartPlusCUBE 1.519万円より

CUBE

【木と鉄のハイブリット】
それがパナソニック
テクノストラクチャー工法
だからこそできる

アパンセ仕様の
モデルハウスは
こちら

地震に強い家は当たり前ですがその強さ構造計算で確かめていますか？住宅こそ構造計算が必要です。

秋の住まいづくり応援フェア　9/1～10/20

SmartPlusCUBE発売記念として期間中にご契約の方にはカスタマイズ50万円分プレゼント

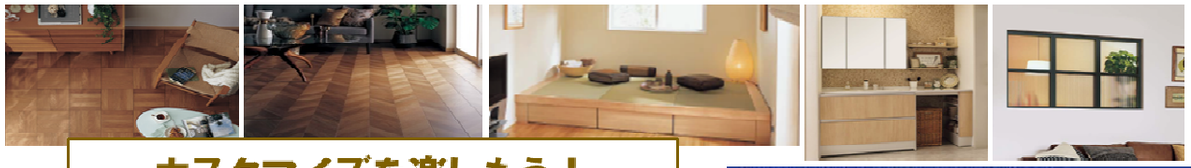

カスタマイズを楽しもう！

※写真・パースはすべてイメージです。オプションはスマートプラス仕様からのグレードアップ分です。
くわしくはスタッフへお問合せください。
※上記価格は本体工事税抜き価格です。

広告有効期限：令和元年10月11日

Panasonic Builders Group | パナソニックビルダーズグループ

兵庫県知事(11)第40166号 兵庫県宅地建物取引業協会会員

651-2143
神戸市西区丸塚1丁目22-19
株式会社三建
TEL：078-921-6880
水曜定休

枝吉分譲地にて
モデルハウス公開中!!

現地にはスタッフが常駐していません。
下記までご連絡頂ければ、モデルハウスのご見学をゆっくりしていただけます。

見学時間：10:00～17:00

※時間外でもお気軽にお問い合わせ下さい。

見どころ㊀

開放感のある間取り

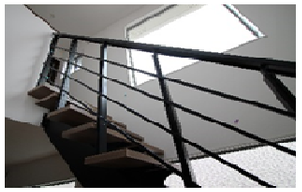

1階にできるだけドアを少なくし、
開放感のある空間にしています。
吹抜部分にも大きな窓があり、
光がたくさん入ります。

見どころ㊁

玄関

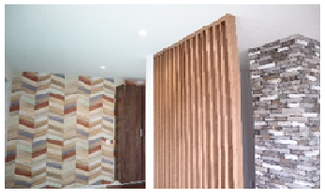

広い玄関には
趣味のものを置いたり、洗濯物を
干したりすることも可能です。
使い方は人それぞれ！
あなたならどのように使いますか？

見どころ㊂

デザイン

大人気のヘリンボーンの床や
室内窓を使用しています。
壁紙は玄関周りはかっこよく、
水廻りは爽やかに仕上げました！

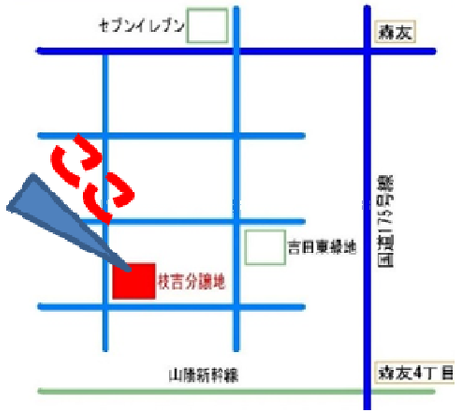

神戸市西区の住宅会社
株式会社三建
神戸事業所

神戸市西区丸塚1丁目22-19 TEL:078-921-6880
建設業許可番号 兵庫県知事(特-29 第403966号)
宅地建物取引業者番号 兵庫県知事(11) 第40166号)
建築士事務所登録番号 兵庫県知事登録 第01A00409号

パナソニック耐震住宅工法
テクノストラクチャーの家

■お問合せはこちら
お気軽にご連絡ください TEL 078-921-6880